



CREATED BY SDI

POLA

ANSPRUCHSVOLLES
ZAHNAUFHELLUNGSSYSTEM

IHR
KATALOG
DES
LÄCHELNS

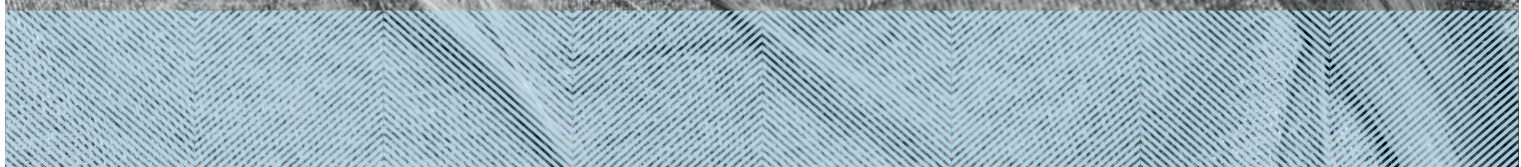



EMPFEHLEN
SIE IHREN
PATIENTEN
DAS IDEALE
ZAHNAUF-
HELLUNGS-
SYSTEM

FÜR DIE PRAXIS

Pola Rapid	6% Wasserstoffperoxyd	bis zu 4 Anwendungen à 15 Minuten
Pola Office	35% Wasserstoffperoxyd	3 Anwendungen à 8 Minuten
Pola Office+	37.5% Wasserstoffperoxyd	3 Anwendungen à 8 Minuten



FÜR ZU HAUSE

Pola Day

6% Wasserstoffperoxyd	1 bis 2 Anwendungen à 30 Minuten oder 1 Anwendung à 45 Minuten täglich
-----------------------	---------------------------------------------------------------------------



Pola Night

Anmerkung: 1% Wasserstoffperoxyd entspricht
3% Carbamidperoxyd

10% Carbamidperoxyd	2 Stunden täglich oder über Nacht
---------------------	-----------------------------------

16% Carbamidperoxyd	90 Minuten täglich oder über Nacht
---------------------	------------------------------------



Pola Light

6% Wasserstoffperoxyd	2 x 10 oder 2 x 15 Minuten Behandlungszeit pro Tag
-----------------------	-------------------------------------------------------



Pola For Aligners

10% Carbamidperoxyd	1 x 2 Stunden/Tag bis über Nacht
---------------------	----------------------------------



FÜR UNTERWEGS

Pola Luminare

6% Wasserstoffperoxyd	2 Anwendungen à 30 Minuten täglich
-----------------------	---------------------------------------



DESENSIBILISIERUNG

Soothe

Desensibilisierendes Gel mit Kaliumnitrat und Fluorid.



FÜR DIE PRAXIS

Medizinische Zahnaufhellung

Indikationen

- Entfernung von Oberflächenverfärbungen an vitalen und devitalen Zähnen
- Unterstützt die Aufhellung von verfärbten Zähnen
- Entfernung von Oberflächenverfärbungen an Zähnen, durch:
 - Medikamente wie z.B. Tetracyclin, Minocyclin
 - Fluorose
 - Lebensmittel
 - Altersabhängige Verfärbungen



ZAHNAUFHELLUNG
FÜR HÖCHSTE
ANSPRÜCHE

POLA OFFICE+

Zahnaufhellung für höchste Ansprüche

Es wird nur eine minimale Behandlungszeit benötigt. Die gesamte Behandlung dauert weniger als 30 Minuten. Eine geringere Behandlungszeit bedeutet mehr Komfort und mehr Zufriedenheit für den Patienten. Die einzigartige Formel mit 37,5% Wasserstoffperoxid setzt die Peroxidionen schnell frei und beginnt so den Aufhellungsprozess.



Pola Office+ ist ein medizinisches Zahnaufhellungsmaterial das mit minimalem Zeitaufwand durch Tauma, Krankheit oder Medikamente verfärbte oder verdunkelte Zähne behandelt. Die einzigartige Formel mit 37,5% Wasserstoffperoxid setzt die Peroxidionen schnell frei und beginnt so den Aufhellungsprozess.

Pola Office+ ist eine sehr gute Alternative zu invasiven Behandlungsmethoden wie Kronen oder Veneers um den Zähnen die ursprüngliche Farbe zurück zugeben.

Keine Lampe erforderlich

Pola Office+ kann wahlweise mit oder ohne Lampe zur Aufhellung benutzt werden, da eine Aktivierung nicht erforderlich ist. Obwohl Licht nicht notwendig ist, kann wahlweise ein Bleachinglampe oder eine wärmeabgebende Lichthärtelampe zur Beschleunigung des Prozesses und als Marketinginstrument für Ihre Patienten genutzt werden.

Maximaler Komfort

Der neutrale pH-Wert von Pola Office+ sichert den maximalen Komfort während und nach der Behandlung. Durch die kürzere Behandlungszeit hat der Patient weniger Empfindlichkeiten oder Unannehmlichkeiten.

Integrierter Desensibilisierung

Es wird kein separates desensibilisierendes Gel benötigt. Pola Office+ hat einzigartige, integrierte desensibilisierende Zusatzstoffe,

welche postoperative Sensitivitäten verhindern. Kaliumnitrat, der Hauptbestandteil zur Schmerzreduktion, dringt zum Nerv vor, blockiert die Weiterleitung der Schmerzimpulse und nimmt so den Schmerz.

Einfache Anwendung

Anmischen ist nicht mehr notwendig. In der Doppelkammerspritze mischt sich das Gel, während es auf die Zähne aufgetragen wird. Auf diese Weise erhält der Anwender immer optimal gemischtes, frisches Gel. Der feine Tip des Applikators erlaubt einfachstes Auftragen, besonders an schwer zugänglichen Stellen.

Nur eine dünne Schicht

Es wird lediglich eine dünne Schicht Gel benötigt. Der Tip soll dazu benutzt werden, das Gel zu verteilen, sodass alle Zahnoberflächen bedeckt sind. Das klebrige Gel haftet gut an der Zahnoberfläche, sodass der Aufhellungseffekt maximiert wird.



POLA OFFICE+ GEBRAUCHSANWEISUNG SCHRITT FÜR SCHRITT

1. Zahnfarbe bestimmen und festhalten. Bitte beachten Sie den Vita*Farbschlüssel, der nach Helligkeit geordnet wurde.
2. Die Zähne NUR mit Bimssteinmehl reinigen.
3. Den Wangenhalter einsetzen und freiliegende Lippenflächen mit Vaseline schützen.
4. Die Zähne trocknen und den Gingivaschutz an beiden Zahnbögen, Schmelz und Approximalräume ein wenig überlappend, auftragen.
5. Den Gingivaschutz mit fächernden Bewegungen 10-20 Sekunden vollständig lichthärten.
6. Die Pola Office+ Spritze vom Patienten wegnehmen und den Mischaufsatz fest anbringen. Eine kleine Menge Gel auf einen Mischblock geben, bis es eine gleichmäßige Konsistenz aufweist.
7. Das Gel direkt aus dem Mischaufsatz in einer dünnen Schicht auf alle zu behandelnden Zähne auftragen. Dünn aufgetragen verläuft das Gel nicht.
Hinweis: Den Mischaufsatz möglichst kontinuierlich, ohne abzusetzen, von Zahn zu Zahn bewegen.
8. Das Gel 8 Minuten einwirken lassen.
9. Mit einer Saugkanüle absaugen. Hinweis: Es ist normal, dass eine Restschicht Gel auf der Zahnoberfläche verbleibt.
10. Schritte 7 bis 9 dreimal (optional viermal) wiederholen.
11. Nach der letzten Applikation das Gel absaugen und abspülen.
12. Die neue Zahnfarbe festhalten.

POLA OFFICE



SCHNELLES UND EINFACHES ZAHNAUFHELLUNGSSYSTEM FÜR DIE PRAXIS

Pola Office ist ein medizinisches Zahnaufhellungsmaterial das durch Trauma, Krankheit oder Medikamente verfärbte oder verdunkelte Zähne behandelt. Pola Office wird von Hand angemischt und die einzigartige Formel mit 35% Wasserstoffperoxid setzt die Peroxidionen schnell frei und beginnt so den Aufhellungsprozess.

Sehr schnelles Verfahren

Die Behandlungszeit mit Pola Office liegt bei etwa 30 Minuten. Eine geringere Behandlungszeit bedeutet mehr Komfort und mehr Zufriedenheit für den Patienten.

Desensibilisierung

Pola Office enthält Kaliumnitrat zur Schmerzreduktion. Es dringt zum Nerv vor, blockiert die Weiterleitung der Schmerzimpulse und nimmt so den Schmerz.

Keine Lampe erforderlich

Es wird keine Lampe benötigt, um effektive Ergebnisse zu erzielen. Dennoch beschleunigen wärmeabgebende Lampen den Aufhellungsprozess und ermöglichen so erfolgreiche Resultate in nur 30 Minuten.

Flexibler Zahnfleischschutz

Der flexible Zahnfleischschutz von Pola Office läßt sich schnell und sauber wieder entfernen.

CE
0297

WEISSER.
HELLER.
DU.



POLA RAPID



Pola Rapid ist der neue Zahnaufheller für die Praxis, der Zähnen in 45 Minuten auf sichere Weise eine hellere Farbe verleiht. Die einzigartige Formulierung mit 6 % Wasserstoffperoxid setzt die Wirkstoffe sofort frei.

Indikationen:

1. Aufhellung verfärbter vitaler Zähne.
2. Aufhellung verfärbter devitaler Zähne.

Exzellente Handhabung und schnelle Entfernung

Pola Rapid ist ein höherviskoses Gel, das sich dank der speziellen nichtklebrigen Formulierung schneller auftragen und entfernen lässt. Pola Rapid ist rasch und leicht auspressbar und bleibt nach dem Auftrag auf den Zähnen.

Optimiertes blaues Gel für schnelleres auftragen

Das optimierte blaue, nicht klebrige Pola Rapid ist gut sichtbar und erleichtert und beschleunigt sowohl das Auftragen als auch das Entfernen des Gels. .

Einfache Verarbeitung und präzises Auftragen

Ein Anmischen des Gels ist nicht nötig. Die Doppelkammerspritze mischt das Gel direkt beim Auftragen auf den Zahn. Mit dem zugehörigen Pinselaufsatz wird das Gel gleichmäßiger und präziser aufgetragen.

Einfache Vorgehensweise

Kein Gingivaschutz notwendig. Durch die einfache Vorbereitung und die schnelle Einwirkzeit pro Durchgang wird die Behandlungszeit verkürzt und die Produktivität verbessert.

Integrierte Desensibilisierung

Pola Rapid wirkt durch eine einzigartige integrierte Desensibilisierung postoperativer Empfindlichkeit entgegen. Der zentrale schmerzreduzierende Bestandteil Kaliumnitrat wirkt beruhigend und verhindert so Empfindlichkeit. Der hohe Wasseranteil von Pola Rapid sorgt für maximalen Komfort während und nach der Behandlung.

Fluoridabgabe zur Stärkung der Zähne

Pola Rapid enthält auch Fluorid zur Stärkung der Zähne und zum Schutz vor Empfindlichkeit.

Anwendung mit und ohne Bleaching-Lampe

Pola Rapid ist mit und ohne Bleaching-Lampe anwendbar, weil es nicht wärmeaktiviert wird.

POLA RAPID 6% HP SCHRITT FÜR SCHRITT ANLEITUNG



Before

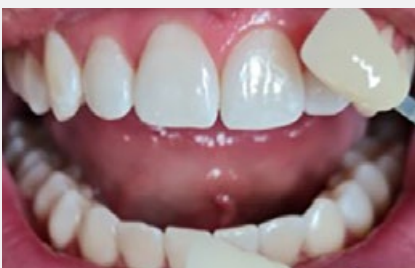

After

Bild mit freundlicher Genehmigung:

1. Zahnfarbe bestimmen und festhalten. Bitte beachten Sie den Vita* Farbschlüssel, der nach Helligkeit geordnet wurde: B1·A1·B2·D2.
2. Zähne GRÜNDLICH reinigen.
3. Wangenhalter einsetzen und die Lippen mit Vaseline schützen.
4. Vom Patienten abgewandt eine Mischkanüle sicher an der Pola Rapid Spritze befestigen und den Kolben einschieben. Ein wenig Gel auf einen Mischblock geben, bis gleichmäßig blaues Gel austritt.
5. Direkt aus der Spritze eine dünne Schicht Gel auf alle zu behandelnden Zähne auftragen. Eine dünne Schicht Gel verläuft nicht. BITTE BEACHTEN: Es ist besser das Gel in einer fließenden Bewegung, ohne Unterbrechung und Absetzen von Zahn zu Zahn aufzutragen.
6. Das Gel 15 Minuten einwirken lassen (optional ist hier eine Polymerisationslampe verwendbar, Radium Xpert oder Radium Plus (SDI Limited))
7. Mit einer Saugkanüle absaugen. BITTE BEACHTEN: Es ist normal, dass eine dünne Restschicht des Gels auf der Zahnoberfläche verbleibt.
8. Schritte 5-7 dreimal ausführen (optional viermal).
9. Nach der letzten Applikation das Gel absaugen, dann spülen und absaugen.
10. Die neue Zahnfarbe feststellen. .

*Vita shade guide is a trademark of VITA Zahnfabrik, H. Rauter GmbH & Co. KG, D-79713 Säckingen, Germany



POLA DAY

POLA NIGHT



NUR 30 MINUTEN PRO TAG

Natürlich pflegende Zusatzstoffe

Durch die Zugabe von natürlich pflegenden Zusatzstoffen wird die Plaquebildung reduziert und die Remineralisierung unterstützt. Das Auftreten von Sensitivitäten wird gemindert. Antibakterielle Eigenschaften unterstützen Gesundheit der Zähne.

Hoher Wasseranteil

Der hohe Wasseranteil des Gels reduziert die Dehydrierung des Schmelzes und beugt so Sensitivitäten vor.

Spezielles Verdickungsmittel

Durch das verwendete Verdickungsmittel wird das Gel weder klebrig noch klumpig und lässt sich angenehm in der Schiene tragen.

Hohe Viskosität

Das hochviskose Gel kann einfach und sicher in die Schiene appliziert werden, es läuft nicht heraus.

Angenehmer Geschmack

Der angenehme Pfefferminz-geschmack ist anhaltend und frisch.

Fluoride freisetzend

Die Zugabe von Fluoriden ermöglicht die Remineralisierung des Zahnschmelzes und reduziert so Sensitivitäten.

Enthält desensibilisierenden Zusatzstoff

Pola Day und Pola Night Gel enthalten einen speziellen, desensibilisierenden Zusatzstoff, der auf den Nerv einwirkt und somit Sensitivitäten minimiert und den Komfort des Patienten maximiert.

Richtlinien für die Behandlung:

Pola Day	6%	
	1 oder 2 x 30 Minuten / Tag oder 1 x 45 Minuten / Tag	
Pola Night	10%	16%
	1 x 2 Stunden / Tag oder über Nacht	1 x 90 Minuten / Tag oder über Nacht

SCHRITT FÜR SCHRITT ANLEITUNG

1. Zähne putzen.
2. Das Gel tropfenweise entweder in die komplette Zahnschiene, oder die zu behandelnden Bereiche füllen. Anwendertipp: Anhand der Markierungen auf der Spritze pro Anwendung ein Funftel des Inhalts (0,4 g) oben und unten auf das Mundstück geben.
3. Zahnschiene fest im Mund einsetzen.
4. Eventuell austretendes Gel mit dem Finger oder einem Tuch abwischen.
5. Zahnschiene nach der gewünschten Einwirkzeit entfernen. Schiene und Mund mit warmem Wasser ausspülen.
6. Zähne putzen.

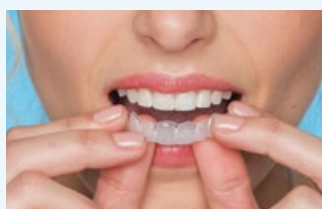
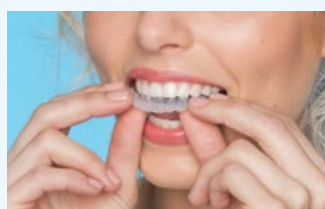

POLA LUMINATE

SOOTHE



Frischen Sie das Strahlen mit Pola Luminare auf!
Mit 6% Wasserstoffperoxid ist Pola Luminare unser wirksamstes Zahnaufhellungsgel mit Pinselapplikator.

Pola Luminare passt leicht in Jacken oder Handtaschen und lässt sich an jedem beliebigen Ort verwenden, wann immer sich die Gelegenheit ergibt. Es ist das ideal Produkt ein strahlend weißes Lächeln beizubehalten.



Desensibilisierung Soothe

Soothe enthält 6% Kaliumnitrat sowie 0,1% Fluorid und lindert Sensitivitäten, die durch chemische oder thermische

Veränderungen auftreten können. Im Gegensatz zu anderen Gels zur Desensibilisierung beeinträchtigt Soothe den Aufhellungsprozess nicht.

Anwendung vor oder nach der Zahnaufhellung

Während oder nach der Zahnaufhellung kann es zu Sensitivitäten kommen. Soothe kann sowohl vor als auch nach der Behandlung aufgetragen werden.

POLA FOR ALIGNERS



KORRIGIEREN UND AUFHELLEN GLEICHZEITIG

Wir präsentieren das Pola Aufhellungsgel für Aligner, perfekt formuliert für den Gebrauch mit kieferorthopädischen Alignern. Pola For Aligners ist einfach zu Hause anwendbar und bietet eine positive Patientenerfahrung durch ein helleres, weißeres Lächeln ohne zusätzliche Tragedauer.

Pola For Aligners bietet alle Vorteile der preisgekrönten Aufhellungsformel von Pola

- ✓ Höchster Patientenkomfort bei einem Zahnaufheller
- ✓ Kaliumnitrat und Fluorid zur Reduzierung von Empfindlichkeit und lange Anwendbarkeit
- ✓ Dank hoher Viskosität lässt sich das Gel einfach und sicher in den Aligner einbringen und bleibt an Ort und Stelle.

Erhältlich im praktischen 4-Spritzen-Kit - für zu Hause, zum Tragen bei Tag oder Nacht

- ✓ Das Pola For Aligners System ist erhältlich mit Pola Night 10% Carbamidperoxid-Gel, das als idealer Aufheller für jedes Aligner-System sorgfältig ausgewählt wurde. Es erlaubt den Patienten eine individuelle Anwendung, ob nur einige Stunden pro Tag zwischen den Mahlzeiten oder komfortabel über Nacht.
- ✓ Basierend auf klinischer Forschung ist 10% Carbamidperoxid der Goldstandard in der Zahnaufhellung, der optimale Resultate mit Patientensicherheit und -komfort auf höchstem Niveau verbindet.*

*Quelle: Efficacy of Pola Night on tooth whitening. 24 months post treatment on Japanese 2006 - Tsubura Shuichi

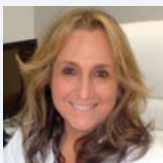

Dr Linda Greenwall
BDS MGDS RCS MSc MRD
RCS FFGDP FICD BEM
Prothetiker und Spezialisten der restaurativen Zahnheilkunde
Vereinigtes Königreich



Pola Night 10 % CP für Aligner

Pola Night 10 % CP für Aligner wurde 6 Wochen lang mit durchsichtigen kieferorthopädischen Alignern verwendet.



POLA LIGHT

EIN NEUES ERWEITERTES ZAHNAUFHELLUNGSSYSTEM MIT LED-TECHNOLOGIE

GENIESSEN SIE EIN HELLERES, VERTRAUENVOLLERES LÄCHELN IN 5 TAGEN.

Pola Light ist ein modernes Zahnaufhellungssystem, das die preisgekrönte Aufhellungsformel von Pola mit einem LED-Mundstück für eine schnellere Aufhellungsbehandlung kombiniert.

- Pola Light ist mit Pola Day Gel erhältlich.
- Schnell wirksam, für weißere Zähne in nur 5 Tagen.
- Formuliert für sichere Entfernung von Langzeitverfärbungen.
- Für zukünftige Zahnaufhellungen voll wiederaufladbar.
- Remineralisation stärkt die Zähne.
- Zusätzliche Hydratisierung minimiert Empfindlichkeit.



WEISSERE ZÄHNE IN FÜNF TAGEN

5 Behandlungstage.
Keine Stuhlzeit oder
individuelle Schiene
erforderlich, was sowohl
für den Patienten als
auch für den Zahnarzt
Zeit spart.



SCHON AB 20 MIN. PRO TAG

2 x 10 oder
2 x 15 Minuten
Behandlungszeit
pro Tag.



EINFACH IN DER HANDHABUNG

Portabel, wiederaufladbar und
einfach zu tragen, ohne dass ein
Kabel am Mundstück befestigt
ist. Das Mundstück hat eine
Universalgröße, bei der die
Ober- und Unterkieferzähne
gleichzeitig aufgehellt werden.



VON ZAHNÄRZTEN VERWENDET UND EMPFOHLEN

Pola ist ein professionelles
Zahnaufhellungssystem, dem Zahnärzte
vertrauen und ihren Patienten empfehlen,
um ein sichereres, schnelleres und
weißeres Lächeln zu erzielen.

Dank hoher Viskosität und neutralem
pH sorgen die Gele für den höchsten
Patientenkomfort bei einem
Zahnaufhellungssystem für zu Hause.

Die einzigartige Mischung schonender
Zusatzstoffe und der
hohe Wasseranteil verringern
Empfindlichkeiten.

POLA LIGHT PACKUNG

- 1 Pola LED Mundstück
- 4 x 3g Pola Day 6% Wasserstoffperoxid
Zahnaufhellungsgel
- 1 USB Ladekabel
- 1 Gebrauchsanweisung



FAQ

KOSMETISCHE ZAHNAUFHELLUNG

Was verursacht Zahnverfärbungen?

Zähne sind von Mensch zu Mensch verschieden, und damit auch die Arten der Verfärbung. In der Regel werden Zahnverfärbungen durch Kaffee, Schwarztee, Kräutertee, Rotwein, stark gewürztes Essen wie etwa Curry oder Zigaretten verursacht.

Wie funktioniert Zahnaufhellung?

Der Zahnaufheller zerfällt beim Auftragen auf den Zahn in Wasser und Sauerstoffionen. Die Sauerstoffionen dringen in den Schmelz ein und zersetzen die langen Moleküle der verfärbenden Stoffe effektiv in kurze, farblose. Diese Moleküle werden dann auf natürliche Weise durch den Speichel vom Zahn entfernt. Das Ausmaß der Aufhellung hängt von der Menge der verfügbaren Ionen und der Dauer ihrer Einwirkung auf den Zahn ab.

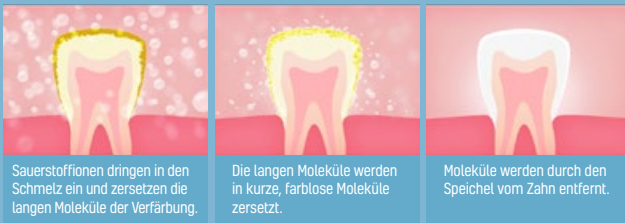

Wie lange dauert die Zahnaufhellung bei einem Patienten?

Zahnaufheller zur Anwendung in der Zahnarztpraxis können bereits nach 30 Minuten erste Resultate zeigen.

Wie lange hält die Wirkung des Aufhellers an?

Das hängt vom jeweiligen Patienten und seinen oralen Gewohnheiten ab. Aufhellungen sollten alle 6-12 Monate erneuert werden, ob in der Praxis oder zu Hause. Ohne Erneuerung verfärben sich die Zähne wieder durch die Stoffe, die schon zur ursprünglichen Verfärbung führten.

Verändern Restaurationen oder Veneers bei der Zahnaufhellung ihre Farbe?

Die Aufhellung entfernt Verfärbungen von den Restaurationen, verändert aber nicht ihre Originalfarbe.

Gibt es Nebenwirkungen?

Bei anleitungsgemäßigem Gebrauch von Pola treten zumeist keine Nebenwirkungen auf. In manchen Fällen ist aber zeitweilige Überempfindlichkeit (Schmerz dumpf oder stechend, bei Wärme oder Kälte) möglich. Diese klingen jedoch einige Stunden nach der Behandlung ohne bleibende Probleme wieder ab. Zur Vermeidung von Sensibilitäten kann die Schiene kürzer oder nicht so häufig getragen werden. Soothe ist ein hervorragendes Mittel zur Desensibilisierung. Auch sollte zur Vermeidung von Überempfindlichkeit keine kohlenstoffhaltigen Getränke, Zitrusfrüchte oder deren Saft zu sich genommen werden.

Ist eine Zahnaufhellung in der Schwangerschaft ratsam?

In der Schwangerschaft sollten keine Zahnaufheller angewandt werden.

KLINISCHE FÄLLE



Prof. Leandro Martins

POLA NIGHT

Pola Night 10%

Zu den größten Problemen bei der Zahnaufhellung gehört das Risiko von Überempfindlichkeiten. Nötig sind also Produkte mit maximaler Sicherheit. Pola Night mit niedrig konzentriertem Carbamidperoxid hat einen hohen Wassergehalt, einen neutralen pH, einen desensibilisierenden Zusatz und eine hohe Viskosität. Es bietet dem Patienten das gewünschte Resultat und schützt zugleich vor Überempfindlichkeiten und Gingivareizungen. Das schonende, sichere und effektive Pola Night 10% ist für mich die erste Wahl.



BEFORE



Dr. David Carralero Plaza

POLA DAY

Pola Day 6%

Pola Day verwende ich schon seit über 10 Jahren mit sehr großem Erfolg. Für die häusliche Anwendung bevorzuge ich die Variante mit der höchsten Wasserstoffperoxid-Konzentration, die schneller und mit mehr Patientenkomfort wirkt, weil sie weniger lang im Mund getragen werden muss.



AFTER



POLA FÜR DIE PRAXIS

Pola Office+ 3 Spritzen Kit

Medizinische Zahnaufhellung
7700464 (37.5% HP)
7700465 (37.5% HP mit 3x Wangenhalter)
3 X 2.8 ml Spritzen Pola Office+
3 X 1 g Spritzen Zahnfleischschutz
Zubehör



Pola Office 3 Spritzen Kit

Medizinische Zahnaufhellung
7700218
6 X 0.3 g Pola Office Pulver
6 X 2 ml Pola Office Einzelspritzen
3 X 1 g Flexibler Zahnfleischschutz
Zubehör



Pola Rapid 3 Spritzen kit

7700511 (6% HP)
3 Spritzen Kit
3X 2.8 ml Spritze Pola Rapid
Zubehör



Pola Office+ 1 Spritzen Kit

Medizinische Zahnaufhellung
7700461 (37.5% HP)
7700462 (37.5% HP mit 1x Wangenhalter)



Pola Office Einzelkit

Medizinische Zahnaufhellung
7700256
2 X 0.3 g Pola Office Pulver
2 X 2 ml Pola Office Einzelspritzen
1 X 1 g Flexibler Zahnfleischschutz
Zubehör



Pola Rapid 1 Spritzen kit

7700510 (6% HP)
1 Spritzen Kit
1 X 2.8 ml Spritze Pola Rapid
Zubehör



Gingival Barrier 2 Spritzen

7750006
2 X 1 g Gingival Barrier Spritzen
Zubehör



POLA FÜR ZU HAUSE

Pola Day and Pola Night 10 x 1,3g Spritzen Kit

Pola Day
7700359 (6% HP)
Pola Night
7700371 (10% CP)
7700377 (16% CP)



Pola Day and Pola Night 4 x 1,3g Mini Kits

Pola Day
7700357 (6% HP)
Pola Night
7700369 (10% CP)
7700375 (16% CP)



Pola Day and Pola Night 50 x 1,3g Vorratspackung

Pola Day
7700361 (6% HP)
Pola Night
7700373 (10% CP)
7700379 (16% CP)



Soothe

8150002
4 X 1.2 mL Soothe Spritze
8150033
50 X 1.2 mL Soothe Spritze



Aufbewahrungsdose für Zahnschienen

7750008 5 Stück

Tiefziehschienen

7750005 20 Stück

Spacer Resin Ausblockmaterial

7700012 2 X 1 g Spacer Resin Spritzen

Pola Kosmetiktäschchen

7700999 10 Stück

Pola Day und Pola Night 36 X 3g Vorteilspackung

7700089 (16% CP)

Pola Day and Pola Night 50 x 1,3g Vorratspackung

Pola Day
7700079 (6% HP)
Pola Night
7700085 (16% CP)



Pola Light

7700985 (6% HP)



Pola For Aligners

7700556 (10% CP)
4 x 3g Spritzen



Bitte beachten: Jede Packung enthält Zubehör.
CP: Carbamidperoxid **HP:** Wasserstoffperoxid

POLA FÜR UNTERWEGS

Pola Luminate

7700092
1 X 5.5mL Pola Luminate



KOSTENLOSE MARKETINGMATERIALIEN

ZUR PATIENTENAUFKLÄRUNG



POSTER POLA DAY
Reorder M100376



POSTER POLA NIGHT
Reorder M100377



POLA LIGHT PATIENT HANDOUT
Reorder M100536



POLA LIGHT DENTIST HANDOUT
Reorder M100552



PATIENTENBROSCHÜRE DISPLAY
M100290



POLA HOMEBLEACH
Reorder M100284



POLA IN-OFFICE
Reorder M100311



VORHER & NACHHER STÄNDER
M100082



POLA DECKENPLAKAT
M100083



POLA EINSTECKBLATT
M770223



POLA TERMINKARTE
M770966



POLA FENSTERAUFKLEBER
M100084



POLA PAPIERTASCHE
Reorder M100143



POLA WARTEZIMMER USB VIDEO
M100245



ANPASSBARES MARKETING MATERIAL
Mehr anpassbare Werbematerialien finden Sie in unserem Downloadbereich.
Besuchen Sie: www.sdi.com.au

SDI LIMITED FORSCHT,
ENTWICKELT, FERTIGT UND
VERTREIBT DENTALE
RESTAURATIONS MATERIALIEN.

SDI PRODUKTE SIND EINE
KOMBINATION AUS
INNOVATION UND
KOMPETENZ UM DEM
ZAHNARZT IDEALE
RESTAURATIVE MATERIALIEN
ZU BIETEN.



MADE IN AUSTRALIA
by SDI Limited
3-15 Brunsdon Street,
Bayswater, Victoria 3153 Australia
www.sdi.com.au

AUSTRALIA 1 800 337 003
AUSTRIA 00800 0225 5734
BRASILIEN 0800 770 1735
FRANKREICH 00800 0225 5734
DEUTSCHLAND 0800 100 5759
ITALIEN 00800 0225 5734
SPANIEN 00800 0225 5734
UK 00800 0225 5734
USA & KANADA 1 800 228 5166



INSTAGRAM
@pola_smile



FACEBOOK
polasmiletoothwhitening

Für mehr Information besuchen Sie:
polawhite.com.au

