



CREADO POR SDI

POLA

SISTEMA AVANZADO DE
BLANQUEAMIENTO DENTAL

SU
CATÁLOGO
DE SONRISAS

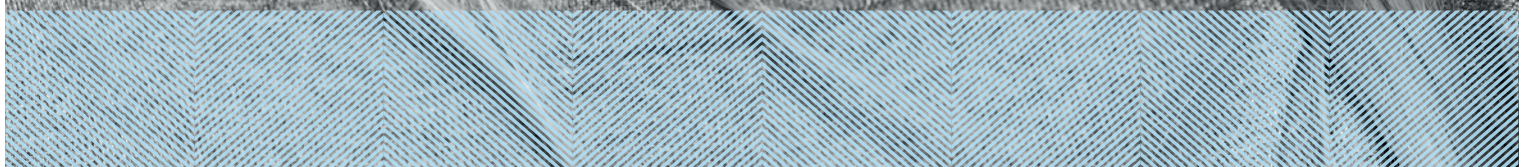

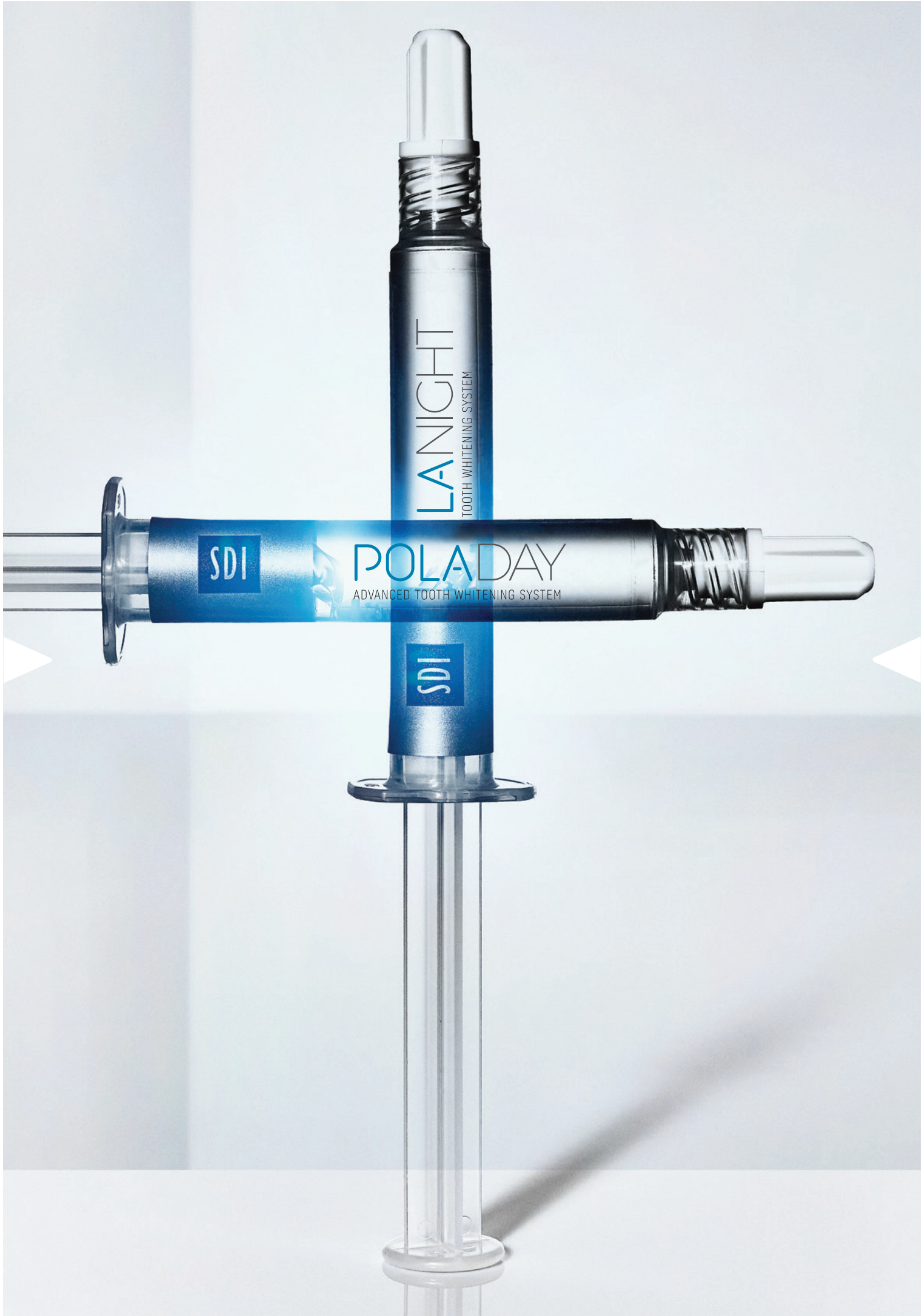

LANIGHT
TOOTH WHITENING SYSTEM

SDI

POLA DAY
ADVANCED TOOTH WHITENING SYSTEM

SDI

PARA APLICAR EN LA CONSULTA

Pola Rapid	Peroxido de hidrógeno 38%	3 x aplicaciones de 8 minutos
Pola Office+	Peroxido de hidrógeno 37.5%	3 x aplicaciones de 8 minutos
Pola Office	Peroxido de hidrógeno 35%	3 x aplicaciones de 8 minutos



PARA APLICAR EN CASA

Pola Day

Peróxido de hidrógeno al 7.5%	1 x aplicación de 45 minutos al día
Peróxido de hidrógeno al 9.5%	1 x aplicación de 30 minutos al día



Pola Night

Nota: Peróxido de hidrógeno al 1% equivale a un 3% de peróxido de carbamida

Peróxido de carbamida al 10%	1 x 2 horas a toda la noche
Peróxido de carbamida al 16%	90 minutos al día a toda la noche
Peróxido de carbamida al 22%	1 x aplicación de 45 minutos al día



Pola Day CP

Peróxido de carbamida al 35%	Con férula en la clínica solo 15 minutos.
------------------------------	---



Pola for Aligners

Peróxido de carbamida al 10%	1 x 2 horas a toda la noche
------------------------------	-----------------------------



Pola Light

6 % de peróxido de hidrógeno	Tratamientos de 2 x10 o 2 x 15 minutos al día.
------------------------------	--



FACIL APLICACIÓN

Pola Luminate

Peróxido de hidrógeno al 6%	2 x aplicaciones de 30 minutos al día
-----------------------------	---------------------------------------





CREANDO
SONRISAS
BONITAS

POLA OFFICE+

POLA OFFICE



Pola Office+ contiene una fórmula única que activa inmediatamente el tratamiento de blanqueamiento.

Mediante la acción de descomposición de los iones de peróxido, el proceso de blanqueamiento pola se activa. El uso de la luz no es necesario, pero recomendable para acelerar el proceso.

Pola Office+ El blanqueamiento más rápido del mundo, blanquea los dientes con seguridad en veinticuatro minutos con un pH neutro que protege las encías y los dientes de sus pacientes.

Indicaciones: Blanqueamiento de dientes descolorados vitales y no vitales.

Reducir al máximo el tiempo pasado en el sillón dental

Una fórmula única de peróxido de hidrógeno al 37,5 %, diseñada para blanquear los dientes en tan solo 24 minutos.

Requiere una fina capa aplicada sobre el diente que se retira fácilmente usando el aspirador del sillón.

Desensibilizante integrado

Pola Office+ se ha diseñado para proteger los nervios dentales y terminaciones nerviosas sensibles con la Tecnología Desensibilizante Pola (TDP).

Pola Office+, con pH neutro y TDP, garantiza que el blanqueamiento solo actúa en los dientes, reduciendo al mínimo la irritación, la sensación de ardor, el dolor o los daños a las encías a largo plazo.



GUÍA PASO A PASO POLA RAPID

1. Determine y registre el tono pre-operatorio. Por favor siga el orden de esta guía de tonos Vita* de conformidad con el grado de brillantez:
2. Limpie los dientes ÚNICAMENTE con piedra pómez a base de flúor.
3. Coloque retractor de cara y luego cubra la superficie expuesta de los labios con gel de petróleo.
4. Seque los dientes y aplique una Barrera Gingival a ambas arcadas, cubriendo ligeramente el esmalte y los espacios interproximales.
5. Fotocúrelo con un movimiento de abanico por un período de 10-20 segundos hasta que la Barrera Gingival quede curada.
6. Unir con firmeza una boquilla de mezcla a la jeringa Pola Rapid, lejos del paciente, e insertar el émbolo. Dispense una pequeña cantidad de gel en un bloc de mezclas hasta que obtenga un gel azul uniforme..
7. Usando una boquilla como guía, aplique directamente una delgada capa de gel a todos los dientes que se someterán al tratamiento. Una delgada capa ayudará a evitar que el gel se escurra. NOTA: Es mejor no levantar la boquilla cuando se mueva de diente a diente. Use un movimiento continuo.
8. Deje el gel en la superficie del diente por un período de 8 minutos (Opcional: se puede utilizar una luz fotoactivadora en esta etapa, Radium Xpert o Radium Plus (SDI Limited)).
9. Para retirar el gel, succiónelo usando una punta aspiradora quirúrgica. Nota: Es normal que quede una capa residual de gel en la superficie de los dientes.
10. Repita los pasos 7 a 9 tres veces (de manera opcional 4 veces).
11. Después de la última aplicación, succione todo el gel para retirarlo por completo, luego enjuague y aplique succión.
12. Retire la Barrera Gingival levantándola desde uno de los extremos.
13. Registre el tono final.



Fuente de la imagen: Dr. Miles Cone, EE. UU.

POLA RAPID

POTENTE.
RÁPIDO.
BLANQUEAMIENTO.



Pola Rapid es el nuevo tratamiento blanqueador en clínica que blanquea los dientes de forma segura en un tiempo de aplicación récord de tan solo 45 minutos.

Una formulación única de peróxido de hidrógeno al 6 % que libera los principios activos inmediatamente.

Indicaciones:

1. Blanqueamiento de dientes vitales descoloridos.
2. Blanqueamiento de dientes no vitales descoloridos

Manipulación superior y retirada rápida

El gel de mayor viscosidad de Pola Rapid permite una aplicación y una retirada más rápidas gracias a sus cualidades antiadherentes especialmente formuladas.

Pola Rapid se extrude rápida y fácilmente y permanece sobre los dientes al aplicarse.

Gel azul mejorado para una aplicación más rápida

Pola Rapid emplea un avanzado gel azul para facilitar la visibilidad y la aplicación. El gel antiadherente y fácil de aplicar, permite una aplicación y una retirada más rápidas.

Administración sencilla y aplicación precisa

No es necesario realizar ninguna mezcla. El sistema de jeringa con doble cilindro mezcla el contenido a medida que se aplica el gel directamente sobre el diente. La punta de cepillo suministrada contribuye a garantizar una aplicación más uniforme y precisa.

Procedimiento sencillo

No requiere aislar las encías. Protocolo de aplicación sencillo y tiempo de aplicación reducido, minimiza el tiempo en el sillón y agiliza la organización del tratamiento.

Agentes desensibilizantes incorporados

Pola Rapid cuenta con unas propiedades desensibilizantes únicas que inhiben la sensibilidad postoperatoria. El nitrato de potasio es el componente clave para reducir el dolor y previene la sensibilidad para proporcionar un efecto calmante. El alto contenido de agua de Pola Rapid garantiza el máximo confort durante y después del tratamiento.

Liberación de flúor para fortalecer los dientes

Pola Rapid contiene flúor, que ayuda a fortalecer los dientes y protege de la sensibilidad.

Posibilidad de uso con o sin luz blanqueadora

Pola Rapid puede utilizarse con o sin luz blanqueadora, ya que no necesita calor para activarse.



CASOS CLÍNICOS



Dr. Miles Cone
Miembro del
Colegio Americano de Prostoncía
Diplomado de la
Junta Americana de Prostoncía
Nuance Dental Specialists
Portland, Maine, EE. UU.

Pola Rapid 38%

“Pola Rapid presenta una saturación de color excepcional para mejorar la visibilidad durante la aplicación intraoral. El nuevo gel blanqueador antiadherente permanece donde se aplica y se limpia fácilmente sin ensuciar. El nuevo sistema me ha parecido rápido y su uso, fiable, con una sensibilidad mínima para los pacientes”

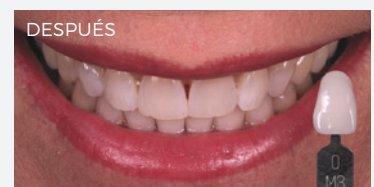



BLANCO MÁS
BRILLANTE
USTED

POLA DAY

POLA NIGHT



PARA APLICAR EN CASA

Liberación de flúor

Tanto Pola Day como Pola Night contienen flúor, el cual ayuda a fortalecer el diente para protegerlo contra la sensibilidad.

Seguro y cómodo

Pola Day y Pola Night cuya formulación tiene un alto contenido en agua y pH neutro, protege las encías y los dientes durante el tratamiento.

Blanqueamiento eficaz

El efecto blanqueador deseado puede lograrse en tan solo 15 minutos o puede aplicarse cómodamente durante la noche mientras duerme. Hay una gran variedad de concentraciones de Pola Day y Pola Night que los pacientes pueden utilizar de forma domiciliaria. Utilice el selector de pola para elegir el producto más apropiado para su paciente (visite www.polawhite.com.au).

Tecnología Desensibilizante Pola (TDP)

Pola Day y Pola Night contiene TDP que contribuye a la prevención de la sensibilidad post-operatoria.

¿Cuál es la diferencia entre Pola Day y Pola Night?

Pola Day consiste en una amplia gama de gel a base de peróxido de hidrógeno de aplicación domiciliaria específicamente diseñados para lograr resultados de blanqueamiento en pacientes que dispongan de poco tiempo.

Pola Night es una gama de gel a base de peróxido de carbamida de aplicación domiciliaria que proporcionan resultados de blanqueamiento óptimos en pacientes que tengan dientes más sensibles.

Ambas gamas están disponibles en una variedad de diferentes concentraciones, que se adapta a cada historial de sensibilidad del paciente.



GUÍA PASO A PASO PARA APLICACIÓN DOMICILIARIA

1. Aplique una pequeña gota de gel en cada compartimiento de la férula para los dientes que se someterán al tratamiento.
2. Coloque la férula conteniendo el gel alrededor de sus dientes.
3. Limpie cualquier exceso de gel de la boca con un pañuelo desechable o un cepillo dental suave y seco.
4. Después del tratamiento, retire la férula. Enjuague la férula y la boca con agua tibia.
5. Cepille los dientes.



POLA LIGHT

UN NUEVO SISTEMA AVANZADO DE BLANQUEAMIENTO DENTAL DE APLICACIÓN DOMICILIARIO CON TECNOLOGÍA LED



DISFRUTE DE UNA SONRISA MÁS BLANCA Y RADIANTE EN TAN SOLO 5 DÍAS.

Pola Light es un sistema avanzado de blanqueamiento dental que combina la fórmula del blanqueamiento Pola, sistema premiado por la industria, con una férula LED, para un tratamiento de blanqueamiento más rápido.

- El sistema Pola Light se combina con el gel Pola Day.
- De rápida acción, se consiguen dientes más blancos en tan solo 5 días.
- Formulado para eliminar con seguridad las manchas más duraderas.
- Recargable para tratamientos ulteriores.
- Remineralización para fortalecer los dientes.
- Hidratación adicional para minimizar la sensibilidad.



A PARTIR DE TAN SOLO 20 MINUTOS AL DÍA

Tratamientos de 2 x10 o 2 x15 minutos al día.



FÁCIL DE USAR

Portátil, recargable y fácil de utilizar sin cables unidos a la férula.

La férula LED de Pola está formada por un doble arco de tamaño universal.



DIENTES MÁS BLANCOS EN CINCO DÍAS

Tratamiento de 5 días. Sin necesidad de pasar por el sillón dental ni de férulas personalizadas, ahorrando tiempo tanto para el paciente como para el dentista.



PUSADO Y RECOMENDADO POR PROFESIONALES

Pola es un sistema profesional de blanqueamiento dental en el que confían los dentistas, lo recomiendan para lograr una sonrisa más blanca, de forma más rápida y segura.

Los geles de blanqueamiento dental con alta viscosidad y pH neutro garantizan la mayor comodidad del paciente, en un kit de uso domiciliario.

La mezcla única de calmantes, acondicionadores y alto contenido en agua permite reducir la sensibilidad.

POLA LUMINATE

SOOTHE



Con un 6 % de peróxido de hidrógeno, Pola luminare es nuestro blanqueador dental mediante cepillado de mayor concentración. Cepille directamente sobre los dientes sin necesidad de férulas. Diseñado para utilizarse durante tan solo 30 minutos, Pola luminare es la herramienta de retoque ideal para mantener brillante y blanca su sonrisa entre sus visitas al dentista. Con más de 60 aplicaciones en un tubo y un sabor a menta de larga duración, puede blanquear sus dientes en cualquier lugar y momento.

Desensibilizante

Soothe es un gel desensibilizante tópico que contiene nitrato de potasio al 6% con flúor al 0,10%. Está diseñado para aliviar la sensibilidad dental causada por efectos químicos y térmicos.



POLA FOR ALIGNERS



ALINEACIÓN Y BLANQUEAMIENTO SIMULTÁNEOS

Presentamos Pola For Aligners, el gel blanqueador Pola especialmente formulado para su uso con alineadores de ortodoncia. Pola For Aligners se puede usar fácilmente como un kit de blanqueamiento domiciliario que garantiza una excelente experiencia para el paciente, ya que le permite lograr una sonrisa más blanca y luminosa sin tiempo de uso adicional.

Pola For Aligners incorpora los mismos beneficios que la galardonada fórmula blanqueadora de Pola

- ✓ Máxima comodidad para el paciente en un kit de blanqueamiento
- ✓ Contiene nitrato de potasio y flúor para reducir la sensibilidad durante su uso a largo plazo
- ✓ El gel de alta viscosidad garantiza una aplicación fácil y segura en el alineador, y su permanencia en el lugar de colocación

Disponible en un práctico kits de 4 jeringas, para uso domiciliario tanto diurno como nocturno

- ✓ El sistema Pola For Aligners está disponible con el gel de peróxido de carbamida al 10 % Pola Night, que ha sido cuidadosamente seleccionado como el agente blanqueador ideal para adaptarse a cualquier sistema de alineadores. Permite a los pacientes personalizar el tratamiento: desde solo un par de horas al día entre comidas hasta la comodidad de un uso durante toda la noche
- ✓ La investigación clínica ha identificado el peróxido de carbamida al 10 % como el tratamiento de blanqueamiento dental de referencia, ya que brinda unos resultados de blanqueamiento óptimos al mismo tiempo que mantiene la máxima seguridad y comodidad para el paciente*

*Fuente: Efficacy of Pola Night on tooth whitening, 24 months post treatment on Japanese 2006 - Tsubura Shuichi

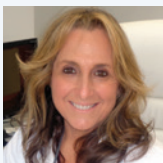

Dr Linda Greenwall
BDS MGDS RCS MSc MRD
RCS FFGDP FICD BEM
Prostodoncista y Especialista en
Odontología Restauradora Reino Unido



Pola Night 10% Peróxido de carbamida para Alineadores

Se ha utilizado Pola Night 10 % Peróxido de carbamida para alineadores durante 6 semanas con alineadores de ortodoncia transparentes





FAQ

PREGUNTAS FRECUENTES

¿Qué provoca descoloración del diente?

Los dientes de cada persona son únicos, por tanto, se descolorean y manchan de distintas maneras. La descoloración o las manchas de los dientes de una persona están provocadas habitualmente por el café, el té negro, las infusiones, el vino tinto, las comidas picantes, como por ejemplo el curry, y el tabaco.

¿Cómo funciona el blanqueamiento dental?

Cuando se aplica un producto blanqueador al diente se descompone en agua e iones de oxígeno. Los iones de oxígeno penetran en el esmalte y atacan las moléculas largas de las manchas para romperlas eficientemente y hacerlas más cortas e incoloras. Dichas moléculas cortas e incoloras son retiradas del diente de manera natural gracias a la saliva. La intensidad del blanqueamiento está asociada al número de iones disponibles y el tiempo que hayan estado en el diente.



¿Cuánto se tarda en blanquear los dientes de un paciente?

Con un blanqueamiento en consulta, los resultados se obtienen en tan solo 24 minutos de tratamiento. Mediante un sistema de blanqueamiento en casa, puede tomar aproximadamente de 5 a 14 días.

¿Cuánto tiempo dura el tratamiento de blanqueamiento?

Depende de cada persona y sus hábitos bucodentales. El blanqueamiento debe repetirse cada 6 a 12 meses, tanto para tratamientos en consulta como en casa. Sin un retoque, los dientes de sus pacientes volverán a mancharse por el mismo motivo que provocó que se descoloraran inicialmente.

¿Qué sucede si el paciente tiene restauraciones o carillas, cambiará el color de estas?

El blanqueamiento eliminará cualquier mancha existente en la restauración pero no tendrá efecto en el tono original.

¿Existe algún efecto secundario?

Siguiendo las instrucciones de uso incluidas con los productos Pola, en la mayoría de los casos no tendrá efectos secundarios. Sin embargo, puede experimentarse una sensibilidad temporal (dolor sordo o agudo, sensibilidad al calor o al frío). Esto disminuirá unas horas después del final del tratamiento y no dejará ningún problema residual. El tiempo de utilización puede acortarse o reducir su frecuencia o los dientes pueden ser tratados con un desensibilizante, Soothe. El paciente deberá abstenerse de tomar bebidas gaseosas, cítricos y bebidas cítricas para evitar la sensibilidad.

¿Es seguro el blanqueamiento dental durante el embarazo?

No se recomienda el uso de productos de blanqueamiento durante el embarazo.

CASOS CLÍNICOS

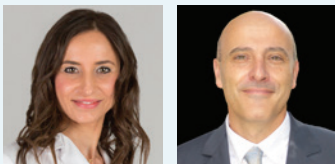

Dr. Marta Peydro Herrero
Dr. José Amengual Lorenzo

POLA OFFICE+
POLA NIGHT

Pola Office+ 37.5% seguido de 5 semanas de **Pola Night 16%**

Los productos blanqueadores que conforman el sistema de blanqueamiento dental Pola me permiten resolver la mayoría de las descoloraciones dentales que podemos encontrar en la práctica clínica diaria de manera sencilla, pero, sobre todo, de una manera segura para el paciente. Ya sea en un tratamiento en consulta, en casa o combinado, logramos una sonrisa blanca, cumpliendo las expectativas de nuestros pacientes.

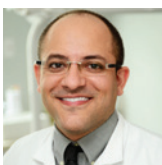
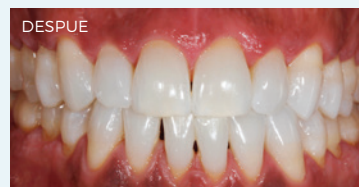

Prof. Leandro Martins

POLA NIGHT

Pola Night 10%

Uno de los mayores problemas del blanqueamiento dental es la sensibilidad dental. En consecuencia, encontrar productos que aporten mayor seguridad es la clave. Con una baja concentración de peróxido de carbamida, el blanqueamiento Pola Night tiene un mayor contenido de agua, pH neutro, desensibilizantes y alta viscosidad. Estas características responden a la demanda de los pacientes de un resultado eficiente, pero con protección contra la sensibilidad y la irritación gingival. Por tanto, la elección de Pola Night 10 % se debe a sus características como un producto cómodo, seguro y eficiente.



Dr. Michael Chan

POLA OFFICE+

Pola Office+ 37.5%

La familia de productos de blanqueamiento Pola ofrece una gran flexibilidad a los pacientes. Los productos Pola Office+ en consulta tienen una buena coherencia que permite un mayor control clínico. El sistema me ha parecido fácil de usar y con una hipersensibilidad mínima para los pacientes.



Dr. David Carralero Plaza

POLA DAY

Pola Day 6%

Pola Day es un producto que he usado durante más de 10 años, con muy buenos resultados. Para los tratamientos en casa, prefiero utilizar la máxima concentración de peróxido de hidrógeno, porque obtenemos resultados más rápidos y cómodos para nuestros pacientes, ya que el producto puede tenerse en la boca durante menos tiempo.



POLA EN LA CONSULTA

POLA RAPID 38%

Pola Rapid Kit de 1 paciente 1 jeringa de 2.8 ml de Pola Rapid 1 jeringa de barrera gingival de 1g Accesorios	7700502
Pola Rapid Kit de 3 paciente 3 jeringa de 2.8 ml de Pola Rapid 3 jeringa de barrera gingival de 1g Accesorios	7700500
Pola Rapid Kit de 1 paciente OP Gate 1 jeringa de 2.8 ml de Pola Rapid 1 jeringa de barrera gingival de 1g Accesorios	7700503
Pola Rapid Kit de 3 paciente OP Gate 3 jeringa de 2.8 ml de Pola Rapid 3 jeringa de barrera gingival de 1g Accesorios	7700501
Pola Rapid Kit de 1 paciente Económico 1 jeringa de 2.8 ml de Pola Rapid 1 jeringa de barrera gingival de 1g Accesorios	7700504
Pola Rapid Kit de 3 paciente Económico 3 jeringa de 2.8 ml de Pola Rapid 3 jeringa de barrera gingival de 1g Accesorios	7700505

POLA OFFICE 35%

Pola Office Kit de 1 paciente con retractor 2 Frascos de Pola Office en Polvo de 0.3g 2 Jeringas de Pola Office de 2mL 1 Jeringa de Barrera Gingival de 1g Accesorios	7700430
Pola Office Kit de 3 paciente con retractor 6 Frascos de Pola Office en Polvo de 0.3g 6 Jeringas de Pola Office de 2mL 3 Jeringas de Barrera Gingival de 1g Accesorios	7700015
Pola Office Kit de 1 paciente Económico 2 Frascos de Pola Office en Polvo de 0.3g 2 Jeringas de Pola Office de 2mL 1 Jeringa de Barrera Gingival de 1g Accesorios	7700254
Pola Office Kit de 3 paciente Económico 6 Frascos de Pola Office en Polvo de 0.3g 6 Jeringas de Pola Office de 2mL 3 Jeringas de Barrera Gingival de 1g Accesorios	7700215

POLA EN CASA

POLA DAY

Pola Day 4 x 1,3g Mini (7.5% HP) (9.5% HP) (35% CP)	7700102 7700104 7700325
Pola Day 4 X 3g Jeringas Economico (7.5% HP) (9.5% HP) (35% CP)	7700301 7700303 7700324
Pola Day 10 x 1,3g Kits de jeringas (7.5% HP) (9.5% HP)	7700324 7700324
Pola Day 35 X 3g Jeringas Value Pak (9.5% HP)	7700061
Pola Day 50 X 1.3g Jeringas Economico (7.5% HP) (9.5% HP) (35% CP)	7700026 7700034 7700325
Pola Day 50 X 3g Jeringas Economico (7.5% HP) (9.5% HP) (35% CP)	7700070 7700071 7700073

POLA NIGHT

Pola Day 4 x 1,3g Mini (10% CP) (16% CP) (22% CP)	7700106 7700108 7700110
Pola Night 4 X 3g Jeringas Economico (16% CP) (22% CP)	7700307 7700309
Pola Night 10 x 3g Kits de jeringas (10% CP) (16% CP) (22% CP)	7700107 7700109 7700111
Pola Night 36 x 3g Kits de Val Pak (16% CP)	7700062
Pola Night 50 X 1,3g Jeringas Economico (10% CP) (16% CP) (22% CP)	7700027 7700028 7700029
Pola Night 50 X 3g Jeringas Economico (10% CP) (16% CP) (22% CP)	7700093 7700072 7700080

POLA OFFICE KIT BULK 35%

Pola Office Kit Bulk 1 x Frasco de Pola Office en Polvo de 3g 1 x Botella de Pola Office en Líquido de 20ml 3 x Jeringas de Barrera Gingival de 1g Accesorios	7700059
---	---------

POLA OFFICE+ 37.5%

Pola Office+ Kit de 1 paciente con retractor 1 Jeringa Pola Office+ de 2.8mL 1 Jeringa de Barrera Gingival de 1g 1 Retractor de Mejillas Accesorios	7700430
Pola Office+ Kit de 3 paciente con retractor 3 Jeringas Pola Office+ de 2.8mL 3 Jeringas de Barrera Gingival de 1g 3 Retractores de Mejillas Accesorios	7700415
Pola Office+ Kit de 1 paciente OP Gate 1 Jeringa Pola Office+ de 2.8mL 1 Jeringa de Barrera Gingival de 1g 1 Retractor de Mejillas Accesorios	7700431
Pola Office+ Kit de 3 paciente OP Gate 3 Jeringas Pola Office+ de 2.8mL 3 Jeringas de Barrera Gingival de 1g 3 Retractores de Mejillas Accesorios	7700416
Pola Office+ Kit de 1 paciente Económico 2 Frascos de Pola Office en Polvo de 0.3g 2 Jeringas de Pola Office de 2mL 1 Jeringa de Barrera Gingival de 1g Accesorios	7700454
Pola Office+ Kit de 3 paciente Económico 6 Frascos de Pola Office en Polvo de 0.3g 6 Jeringas de Pola Office de 2mL 3 Jeringas de Barrera Gingival de 1g Accesorios	7700455

GINGIVAL BARRIER

Kit de 2 jeringas de Barrera gingival 2 x jeringas de barrera gingival de 1g Accesorios	7750006
--	---------

Nota: cada pack incluye accesorios. **CP:** Peróxido de carbamida
HP: Peróxido de hidrógeno

POLA FOR ALIGNERS

Pola Night 4 x 3g Pola Night Jeringas (10% CP)	7700550
Pola Night 4 x 1,3g Pola Night Jeringas (10% CP) (35% CP)	7700552 7700553

POLA LIGHT

Pola Light 4 x 3g Pola Day Jeringas (6% HP)	7700985
---	---------

POLA STAND

Pola Stand 2	7700989
--------------	---------

BOLSAS DE COSMÉTICOS POLA

10 bolsillos	7700999
--------------	---------

MATERIAL PARA CUCHARILLAS

20 piezas de repuesto	7750005
-----------------------	---------

ESTUCHES PARA CUCHARILLAS

5 Estuches para Cucharillas	7750008
-----------------------------	---------

POLA APPLICATION TIPS

25 APPLICATION TIPS 25PK	7750020
--------------------------	---------

2 JERINGAS DE REPUESTO RESINA ESPACIADORA

2 X 1g Jeringas de Resina Espaciadora	7700012
---------------------------------------	---------

POLA OFFICE+ MIXING NOZZLE/CAPS

10 PACK NOZZLE/CAP	7700410
--------------------	---------

POLA OFFICE + NOZZLE/BRUSH TIP/CAP

10 NOZZLE/CAP	7700421
---------------	---------

POLA FACIL APLICACIÓN

POLA LUMINATE

1 X 5.5mL Pola Luminat	7700092
------------------------	---------

MATERIAL PROMOCIONAL

SOPORTE MARKETING PARA PROMOCIONAR EL TRATAMIENTO DE BLANQUEAMIENTO DENTAL EN SU CLÍNICA.



PÓSTER POLA DAY
Pedido M100049



PÓSTER POLA NIGHT
Pedido M100052



PÓSTER POLA OFFICE+
Pedido M100055



PORTA FOLLETOS POLA PARA
PACIENTES
Pedido M100351



FOLLETOS POLA PARA PACIENTES
Pedido M100343



PANFLETO ANTES Y DESPUÉS DE
POLA CON SOPORTE
Pedido M100351



CALCOMANÍA POLA PARA VENTANAS
Pedido M100344



MATERIAL PROMOCIONAL PERSONALIZADO
Más material promocional personalizado se encuentra disponible mediante descargas.
Visite: www.sdi.com.au

SDI LIMITED ESTÁ
COMPROMETIDA CON LA
INVESTIGACIÓN, EL DESARROLLO,
LA FABRICACIÓN Y LA
DISTRIBUCIÓN DE MATERIALES
DENTALES RESTAURADORES
ESPECIALIZADOS.

LOS PRODUCTOS SDI SON UNA
COMBINACIÓN DE INNOVACIÓN
Y EXCELENCIA PARA
PROPORCIONAR MATERIALES
DENTALES IDEALES PARA EL
SECTOR DE LA ODONTOLOGÍA.



MADE IN AUSTRALIA
by SDI Limited
3-15 Brunsdon Street,
Bayswater, Victoria 3153 Australia
www.sdi.com.au

AUSTRALIA 1 800 337 003
AUSTRIA 00800 022 55 734
BRAZIL 0800 770 1735
FRANCE 00800 022 55 734
GERMANY 0800 100 5759
ITALY 00800 022 55 734
NEW ZEALAND 0800 808 855
SPAIN 00800 022 55 734
UNITED KINGDOM 00800 022 55 734
USA & CANADA 1 800 228 5166



INSTAGRAM
[@pola_smile](https://www.instagram.com/pola_smile)



FACEBOOK
[polasmiletoothwhitening](https://www.facebook.com/polasmiletoothwhitening)

PARA MÁS INFORMACIÓN VISITE
polawhite.com.au

07-2022

M770968 H



+D036M77096811