

SDI | LUNA 2

KOMPOZYT UNIWERSALNY

NIE
ZAWIERA
BPA

WYJĄTKOWA
WYTRZYMAŁOŚĆ
I ESTETYKA



» LUNA 2 znakomicie się sprawdza, wyjątkowo łatwo się nią pracuje i daje świetny efekt estetyczny «

OBCHODZIMY PIĘCDZIESIĘCIOLECIE FIRMY SDI

LUNA 2

Luna 2 to kolejna generacja kompozytów uniwersalnych LUNA. Opracowany przez SDI materiał cechuje ulepszona, wyjątkowa kompozycja wypełniaczy. Materiał łatwo się nakłada, daje wysoki kontrast w obrazie RTG i oferuje optymalne właściwości mechaniczne. Luna 2 nie zawiera BPA, co ma duże znaczenie dla świadomych, dbających o zdrowie pacjentów. Praca materiałem Luna 2 znacznie ułatwia wykonywanie uzupełnień kompozytowych.

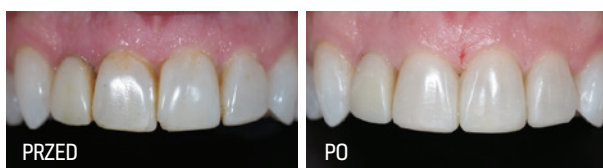

 Zdjęcia za zgodą Dr Neus Sancho Lecina - Hiszpania

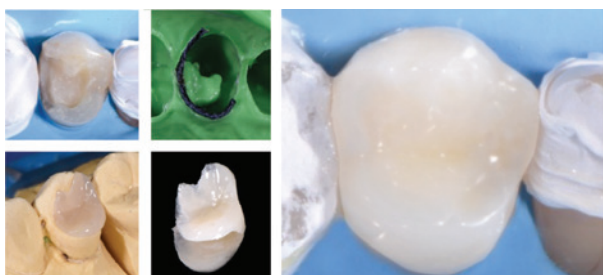

 Uzupełnienie pośrednie typu onlay wykonane kompozytem Luna 2. Zdjęcia za zgodą Dr Giuseppe Lacona - Włochy



 Zdjęcia za zgodą Prof. Dr Marco Aurélio Chaves da Silva - Brazylia

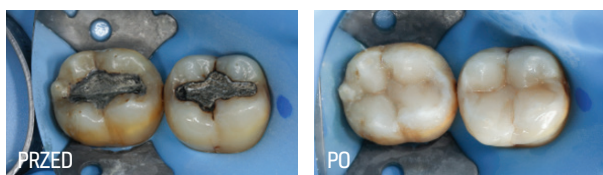

 Zdjęcia za zgodą Dr Michael Chan - Australia

50 OD 50 LAT
UDOSKONALAMY
STOMATOLOGIĘ

» Świetnie się pracuje z tym materiałem - duża zmiana na lepsze. Jeśli chodzi o łatwość aplikacji, to najlepszy jak dotąd kompozyt od SDI. «

 DR MICHAEL CHAN - AUSTRALIA



» Żeby był sens wprowadzać nowy produkt do swojej praktyki, taki produkt musi wносить jakąś nową jakość (jak np. uproszczenie doboru koloru), oraz być łatwy w użyciu. LUNA 2 zdecydowanie spełnia te kryteria! «

 DR FAY GOLDSTEP - KANADA



» LUNA 2 to znakomity materiał, mający optymalną lepkość, co przekłada się na łatwość aplikacji i znakomite wyniki w tworzeniu optymalnej morfologii zębów. «

 PROF DR LEONARDO UBALDO - BRAZYLIA



» "LUNA 2 spełnia wszystkie moje wymagania. Jest łatwa w aplikacji, nie widać granicy między zębem a odbudową, znakomicie się poleruje, dając ładny efekt połysku. «

 DR BILL GERGIS - AUSTRALIA



» LUNA 2 bardzo upraszcza wykonywanie estetycznych uzupełnień zarówno w odcinku przednim, jak i bocznym. «

 DR SAM KOH - AUSTRALIA



» LUNA 2 to materiał, który zdecydowanie chcę mieć w gabinecie, polecam go również studentom. «

 PROF DR CRISTIANE DE MELO ALENCAR - BRAZYLIA



» LUNA 2 to znakomity materiał! «

 DR GIUSEPPE IACONA - WŁOCHY



SZYBSZY I DOKŁADNIEJSZY DOBÓR ODCIENIA

Luna 2 oferuje innowacyjną technologię doboru koloru Logical Shade Matching Technology i efekt kameleona, by łatwiej było precyzyjnie dobrać odcień. Każdy odcień jest przedstawiony w kolorniku, w pięciu różnych grubościach warstwy, począwszy od najcieńszej [1mm], by jak najwierniej ukazać przezierność w zależności od użytej ilości materiału; układ oddaje też jasność danego odcienia. Kolory pogrupowane są kolejno od góry do dołu; układ bazuje na tradycyjnym kolorniku Vita Classical Shade Guide®. Pacjenci będą cieszyć piękne, estetyczne, precyzyjne odbudowy o trwałym połysku, cechujące się optymalną odpornością na ścieranie i wynikającą stąd trwałością.

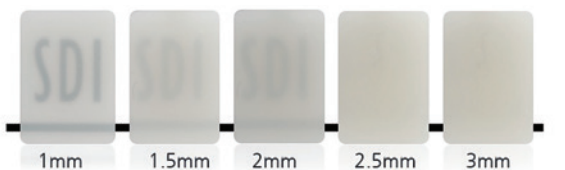

Przezierność przy różnych grubościach warstwy kompozytu Luna 2, odcień A2



Aby pobrać darmowy kolornik oraz więcej informacji na temat Luna 2, proszę zeskanować kod QR



Zdjęcia za zgodą Dr. Jiovanne Neri & Dr. Andre Mattos - Brazylia

» Luna 2 ma znakomite właściwości optyczne, które imitują naturalną strukturę zęba i dzięki temu w ogóle nie widać, gdzie jest wypełnienie. Kompozyt ten jest też niezmiernie przyjazny w aplikacji - nie klei się do narzędzi i łatwo się go modeluje «

DR SUSAN MCMAHON - USA



WYSOKA WYTRZYMAŁOŚĆ NA ŚCISKANIE: 360MPA

Podczas żucia przeważają siły nacisku. Parametr wysokiej wytrzymałości na ściskanie jest zatem bardzo ważny szczególnie dla uzupełnień w odcinku bocznym, żeby uzupełnienie znosiło działające tam duże siły i nie złamało się.



WYSOKA WYTRZYMAŁOŚĆ NA ZGINANIE: 130MPA

Luna 2 ma pod tym względem parametry podobne do zębiny. To zmniejsza ryzyko złamania w obszarach, gdzie występują duże obciążenia, np. odbudowach ubytków klasy V, jak również w miejscach, gdzie podparcie jest niewielkie, np. na odtworzonych guzkach czy w odbudowach ubytków klasy II, obejmujących powierzchnię styczną, tzw. „proximal box”.



WŁAŚCIWOŚCI OPTYCZNE IMITUJĄCE NATURALNY WYGLĄD ZĘBA W KAŻDYM ŚWIETLE

Technologia zastosowana w materiale Luna 2 pozwala na odwzorowanie optycznych właściwości zęba w każdym świetle. Pacjenci spodoba się naturalnie wyglądająca przezierność, opalescencja i fluorescencja, połączone ze znakomitymi właściwościami klinicznymi.



ZNAKOMITA KONSYSTENCJA, ŁATWA APLIKACJA

Nakładanie materiału zostało dodatkowo ulepszone. Materiał nie klei się do narzędzi ani nie spływa. Dentyści prowadzący testy kliniczne bardzo pochlebnie wypowiadali się na temat wyjątkowej łatwości nakładania, upychania w ubytku i modelowania.



WYSOKI KONTRAST W OBRAZIE RTG (250 % W PORÓWNIANIU DO ALUMINIUM)

Kompozyt Luna 2 daje dużo wyższy kontrast w obrazie RTG w porównaniu do zębiny/szkliva [odpowiednio 100/170% w por. do aluminium]. Dzięki temu odbudowę dobrze widać na zdjęciach, co pozwala na dokładną, wiarygodną diagnostykę próchnicy wtórnej.

KONTRAST W OBRAZIE RTG - LUNA 2 (250 % W PORÓWNIANIU DO ALUMINIUM)



KONTRAST W OBRAZIE RTG - LUNA FLOW (265 % W PORÓWNIANIU DO ALUMINIUM)

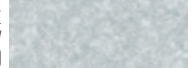

KONTRAST W OBRAZIE RTG - ZĘBINA (100 % W PORÓWNIANIU DO ALUMINIUM)

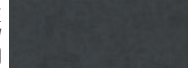

Źródło: badania wewnętrzne firmy



NIE ZAWIERA BPA

W składzie Luna 2 nie ma pochodnych BPA, co czyni ją idealnym wyborem dla świadomych, dbających o zdrowie pacjentów.



ZNAKOMITA POLEROWALNOŚĆ

Zastosowana w kompozycie Luna 2 formuła wypełniaczy przekłada się na świetną i dającą długotrwały efekt polerowalność, oraz odporność na ścieranie i trwałość.

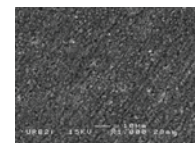

Obraz pod mikroskopem SEM przed wykończeniem i wypolerowaniem

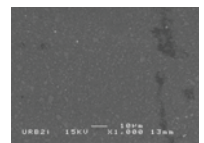

Obraz pod mikroskopem SEM po wykończeniu i wypolerowaniu

Źródło: niezależne badania przeprowadzone na Unité de Recherches Biomateriaux, Innovants et Interfaces (URB2i-EA 4462 Uniwersytet Paris Descartes).

Kier. Dr. Jean-Pierre Attal

INSTRUKCJA

- 1 Wytrwać powierzchnię preparatem Super Etch 37% kwasem fosforowym przez 10 sek.
- 2 Dokładnie splukać, usunąć nadmiar wody, ale zachować wilgoć powierzchni preparacji.
- 3 Założyć system wiązący Zipbond Universal Adhesive (SDI Limited) zgodnie z instrukcją, delikatnie osuszyć powietrzem przez 5 sek. a następnie utwardzać lampą polimeryzacyjną przez 10 sek.
- 4 Nakładać kompozyt Luna 2 w warstwach grubości do 2mm. Każdą warstwę utwardzać lampą polimeryzacyjną przez 40 sek. (odcienie opakowe) lub 20 sek. (pozostałe odcienie). Wykończyć i wypolerować pastą Polishing Paste (SDI Limited).

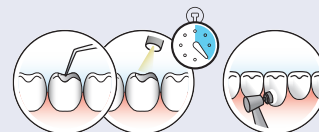
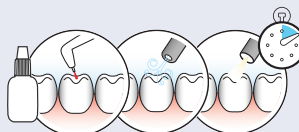
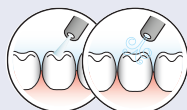

KODY ZAMÓWIEŃ



ZESTAW STARTOWY LUNA 2 INTRO KIT

Zestaw Luna 2 Intro Kit zawiera: **8452025**
 Kompozyt Luna 2 - 5 strzykawkę po 4g (A1, A2, A3, A3,5 oraz B1)
 Wytrawiacz Super Etch, 2 strzykawki po 2ml
 Jednorazowe końcówki do wytrawiacza, 25 szt.
 System wiązący Zipbond Universal butelka 5 ml, 1 szt.
 Jednorazowe aplikatory Points, rozmiar końcówki: mata [białe], 40szt.
 Podstawka do mieszania 2 szt.



LUNA 2 STRZYKAWKI 4G

Luna 2 strzykawka A1 - Vita® A1	8452001
Luna 2 strzykawka A2 - Vita® A2	8452002
Luna 2 strzykawka A3 - Vita® A3	8452003
Luna 2 strzykawka A3,5 - Vita® A3,5	8452004
Luna 2 strzykawka B1 - Vita® B1	8452006
Luna 2 strzykawka B2 - Vita® B2	8452007
Luna 2 strzykawka C2 - Vita® C2	8452010
Luna 2 strzykawka Opaque OA2 - opaker odcień A2	8452015
Luna 2 strzykawka Opaque OA3 - opaker odcień A3	8452016
Luna 2 strzykawka I [Incisal]: bardziej przezierny, imitujący szkliwo	8452018
Luna 2 strzykawka XB - odcień Extra Bleach: odpowiada 0M2 Vita®	8452021
Luna 2 strzykawka 2XB - odcień 2X Extra Bleach: odpowiada 0M1 Vita®	8452022



LUNA 2 KOMPIULE (20 KOMPIUL PO 0,25G, ŁĄCZNIE 5G MATERIAŁU)

Luna 2 kompiula A1 - Vita® A1	8452051
Luna 2 kompiula A2 - Vita® A2	8452052
Luna 2 kompiula A3 - Vita® A3	8452053
Luna 2 kompiula A3,5 - Vita® A3,5	8452054
Luna 2 kompiula B1 - Vita® B1	8452056
Luna 2 kompiula B2 - Vita® B2	8452057
Luna 2 kompiula C2 - Vita® C2	8452060
Luna 2 kompiula Opaque OA2 - opaker odcień A2	8452065
Luna 2 kompiula Opaque OA3 - opaker odcień A3	8452066
Luna 2 kompiula I - Incisal: wyższa przezierność, imituje szkliwo	8452068
Luna 2 kompiula XB - odcień Extra Bleach: odpowiada 0M2 Vita®	8452071
Luna 2 Comp 2XB - odcień 2X Extra Bleach: odpowiada 0M1 Vita®	8452072



CZAS POLIMERYZACJI:
 40 sek. odcienie opakowe
 20 sek. pozostałe odcienie



LUNA 2 GŁĘBOKOŚĆ POLIMERYZACJI
 2mm



Aplikator do kompiul standard



Aplikator do kompiul premium

APLIKATORY DO KOMPIUL

Aplikator do kompiul wersja premium	5545022
Aplikator do kompiul wersja podstawowa	8100120

WSKAZÓWKA KLINICZNA: odcienie XB oraz 2XB bardzo dobrze się sprawdzają w odbudowach u pacjentów po wybieleniu systemem Pola (SDI Limited) oraz na mlecznobiałych zębach. (SDI Limited).



WSKAZÓWKA KLINICZNA: kompozyt Luna 2 dobrze się sprawdza w połączeniu z systemem wiązającym Zipbond Universal (SDI Limited). Ten uniwersalny, jednoskładnikowy system uwalnia fluor, znosi nadwrażliwość i jest łatwy w obsłudze.



BY ZOBACZYĆ ODBUDOWĘ WYKONANĄ MATERIAŁEM LUNA 2

PROSZĘ ZESKANOWAĆ KOD QR

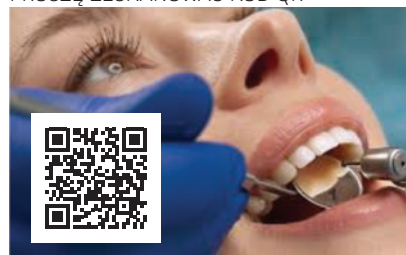

YOUR SMILE. OUR VISION.



WYPRODUKOWANO W AUSTRALII przez SDI Limited
 Bayswater, Victoria 3153
 Australia
www.sdi.com.au

AUSTRALIA 1800 337 003
AUSTRIA 00800 0225 5734
BRAZYLIA 0800 770 1735
FRANCJA 00800 0225 5734
NIEMCY 0800 100 5759

WŁOCHY 00800 0225 5734
NOWA ZELANDIA 0800 808 855
HISZPANIA 00800 0225 5734
WIELKA BRYTANIA 00800 0225 5734
USA & KANADA 1 800 228 5166